

仕入販売修理使用手引き

SSK PC Service

改訂履歴

- 2005 / 05 / 27 請求明細フォーム-工賃プロパティの規定値をゼロ
請求明細レコードセクター追加 (削除可のため)
- 2005 / 05 / 26 テーブル(請求 TBL)、フォーム(請求フォーム)
請求印刷クエリ、マクロ請求金額計算へ
検査代行、テスター代 追加
エクセル請求書の関数、マクロ修正
- 2005 / 05 / 18 車両一覧フォームへ修正ボタン追加
- 2005 / 05 / 16 自動車検査協会HPから住所コード検索
所有者使用者車両検索クエリ 走行距離追加
申請書第1号様式 エクセル修正 (登録番号、車両番号など追加)
自動車重量税納付書 エクセル修正 (住所を分離表示)
エクセルの自動リンク確認メッセージを消すには
- 2005 / 05 / 09 フォーム修正
メインメニューへ所有・使用・車両新規作成追加
所有者、使用者の住所から郵便番号検索表示改良
- 2005 / 05 / 08 フォーム修正
使用者一覧 車両一覧 所有者一覧 所有・使用・車両一覧
- 2005 / 04 / 21 所有、使用、車両一覧 追加
- 2005 / 04 / 21 請求書へ自動車税、前受金 追加
- 2005 / 02 / 10 下取自動車税査定価格に含むフラグ追加
下取りサイクル費税査定価格に含むフラグ追加
下取査定フォーム **FLG追加&コード修正**
車両購入者検索クエリ **下取りサイクル料、下取自動車税**
- 2005 / 02 / 02 **請求書エクセルに値引きが出ない対応**

2005/02/01 リサイクル料、フラグ追加

車輛T B L	リサイクル料、 F L G追加
下取査定T B L	リサイクル料、 F L G追加
車輛フォーム	リサイクル料、 F L G追加
下取査定フォーム	リサイクル料、 F L G追加
請求書フォーム	リサイクル料、 F L G追加
車輛見積フォーム	リサイクル料、 F L G追加
所有者使用者車輛フォーム	フォーム拡張
使用者車輛フォーム	フォーム拡張
請求フォーム	フォーム拡張
請求印刷クエリ	リサイクル料、 F L G追加
車輛購入者検索クエリ	リサイクル料、 F L G追加
請求書エクセル	リサイクル未納なら料金表示
車輛見積エクセル	本体リサイクル未納なら料金追加 下取車リサイクル未納なら総額へ加算

2005/01/29 抹消登録3号 - 2追加

2005/01/29 抹消登録3号 - 3追加

2005/01/21 請求書へ値引き額追加

2004/05/19 新規作成

仕入販売修理の起動

パスワードの確認

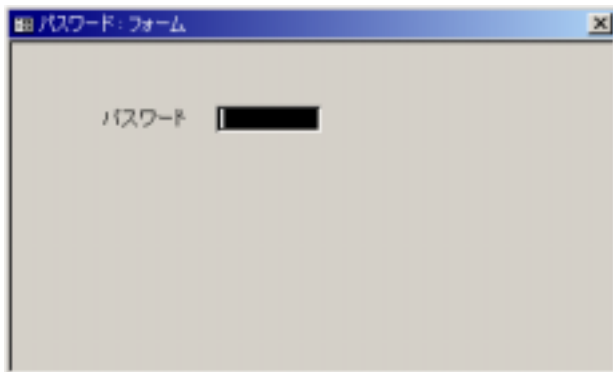

車検期限 1 ヶ月以内
任意保険 1 ヶ月以内
請求書発行後 2 週間経過 分の
お知らせが表示され、一覧表が表示される。

メッセージ例

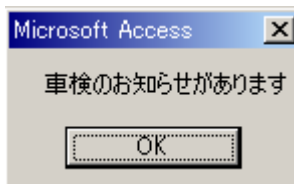

表示例

所有	使用	車両	姓	名	備考	車名	車台番号	車検満了日	車両番号
			郵便番号	住所1		初度登録	登録日		
4	26	有澤井				ニッサン	VFY10-105290	2005/07/31	大阪 400 つ
はがき印刷	5700032	大阪府守口市				1996/06/01	2004/01/06	2005/07/31	印刷済みにする
19	19	19	平田	健三		ニッサン	W30-703931	2005/06/07	大阪 300 も
はがき印刷	5720815	大阪府堺市				1994/06/01	2002/08/28	2005/06/07	印刷済みにする
20	20	20	野村	文人		ニッサン	PY32-604570	2005/06/01	大阪 300 た
はがき印刷	5730163	大阪府枚方市				1994/07/01	1999/04/06	2005/06/01	印刷済みにする
32	32	34	上崎	行雄		トヨタ	JZS155-0016337	2005/07/13	大阪 300 リ
はがき印刷	5710012	大阪府門真市				1995/11/01	2003/07/14	2005/07/13	印刷済みにする
38	61	63	小笠原	丈太郎		トヨタ	LH113-0125319	2005/06/08	京都 430 妙
はがき印刷	6200821	京都府福知山市三保				1996/05/01	2003/06/09	2005/06/08	印刷済みにする

・メインメニュー



明細、各種印刷：所有者使用者車輛の明細と申請書などの各種印刷ができる。

台帳検索、請求書作成：使用者名で検索し、見積、請求書の表示ができる。

見積一覧：修理などの見積中の一覧が表示される。請求明細の修正、削除ができる。

請求済一覧：見積から請求書を発行した一覧が表示される。

請求明細の修正、入金の登録、または明細の削除ができる。

車輛表示：車輛明細が表示される。次のボタンで順次表示される。

車輛新規作成：新規車輛の登録ができる。空きの車輛番号が割り当てられ、車輛の明細が登録できる。

新規車輛見積：新規の見積NOが振られ、車輛販売用の見積詳細が表示される。

車検のお知らせ：車検満了日 5 週間前から、使用者の一覧が表示され、お知らせ印刷ができる。

年賀状印刷：年賀状などの一斉の印刷ができる（印刷者の選択可、**実際住所**で印刷）

任意保険お知らせ：任意満了日 5 週間前から、使用者の一覧が表示され、お知らせ印刷ができる。

請求中一覧：請求書が発行されて未入金の一覧が表示される。

未入金一覧：請求書発行後 2 週間経過で入金のないもの。

車輛一覧：登録されている車輛の一覧が表示される。

車輛見積検索：見積もった車輛が氏名で検索できる。見積表示で明細が表示される。

品名単価修正：修理用などの部品名、単価が修正できる。

自動車税月割り納税額：排気量別、月別の自動車税額表（自動車税計算用）

車名一覽：車輛登録用車名

消費税率：消費税計算用

重量税：重量税計算用

色一覽：車輛登録用

²¹ 自賠償保険料：請求、見積用

²² 車検印紙：請求、見積用

²³ 通称名一覽：車輛登録用

A：所有、使用、車輛一覽 (2005/04/21 追加)

B：所有、使用、車輛新規作成 (2005/05/09 追加)

・ 明細各種印刷

所有者 I D 1 0 0 ~ 6 0 0 : 顧客
 7 0 0 0 : 一見

使用者 I D :

車輛 I D : 最終の車両 I D + 1 からの連番

The screenshot shows a software interface for vehicle registration. On the left, a list of document types is shown, with a red box highlighting the first 15 items. The main area contains fields for owner and user information, vehicle details, and document status. Red arrows point to '↓ 次の車輿表示', '↓ 次の使用者', and '↓ 次の所有者'.

- 氏名：姓と名は空白を
- 住所：適当な位置に空白を
- 車検住所と実際住所が入れ替わる
- 住所から郵便番号を検索します。町名まで入力後クリック
- 車輛保有台数
- 車輛 I D の上限は 3 2 7 6 7
- 各種帳票印刷

住所から郵便番号検索

所有者ID 使用者も同じ 使用者ID 所有者ID 電話番号 使用者姓名 携帯TEL

シメイ セイメイ FAX

郵便番号 E-mail

住所 登録日付

TEL 車検住所

登録日付 削除 実際住所

手数料納付書(所.使.車) 車検ID 使用者ID 型式指定番号 別区分番号

自動車重量税納付書(軽) **郵便番号** 賠償満了日

	郵便番号	住所
<input type="button" value="取込"/>	5750000	大阪府四條畷市以下に掲載がない場
<input type="button" value="取込"/>	5750034	大阪府四條畷市江瀬美町
<input type="button" value="取込"/>	5750011	大阪府四條畷市逢阪
<input type="button" value="取込"/>	5750004	大阪府四條畷市岡山(番地)
<input type="button" value="取込"/>	5750002	大阪府四條畷市岡山(丁目)
<input type="button" value="取込"/>	5750003	大阪府四條畷市岡山東

申請書第1号様式(所.使.車) 重量

申請書第3号様式(所.使.車) 走行距離

抹消登録3号-3(所.使.車) 任意保険

抹消登録3号-2(所.使.車)

軽継続検査申請書3号

1. 住所を市町村まで入力する
2. をクリックする
3. 該当する郵便番号、住所の一覧が表示される
4. をクリックすると郵便番号が取り込まれる。
5. 郵便番号がとりこまられる

新規所有者、使用者、車両の作成

所有. 使用. 車輛新規作成

をクリックする

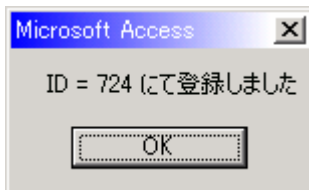

所有、使用、車輛から空番を探して割り当てる
1 から 6999 まで可能

同じ番号が振られる

車両の空き番号がふられる

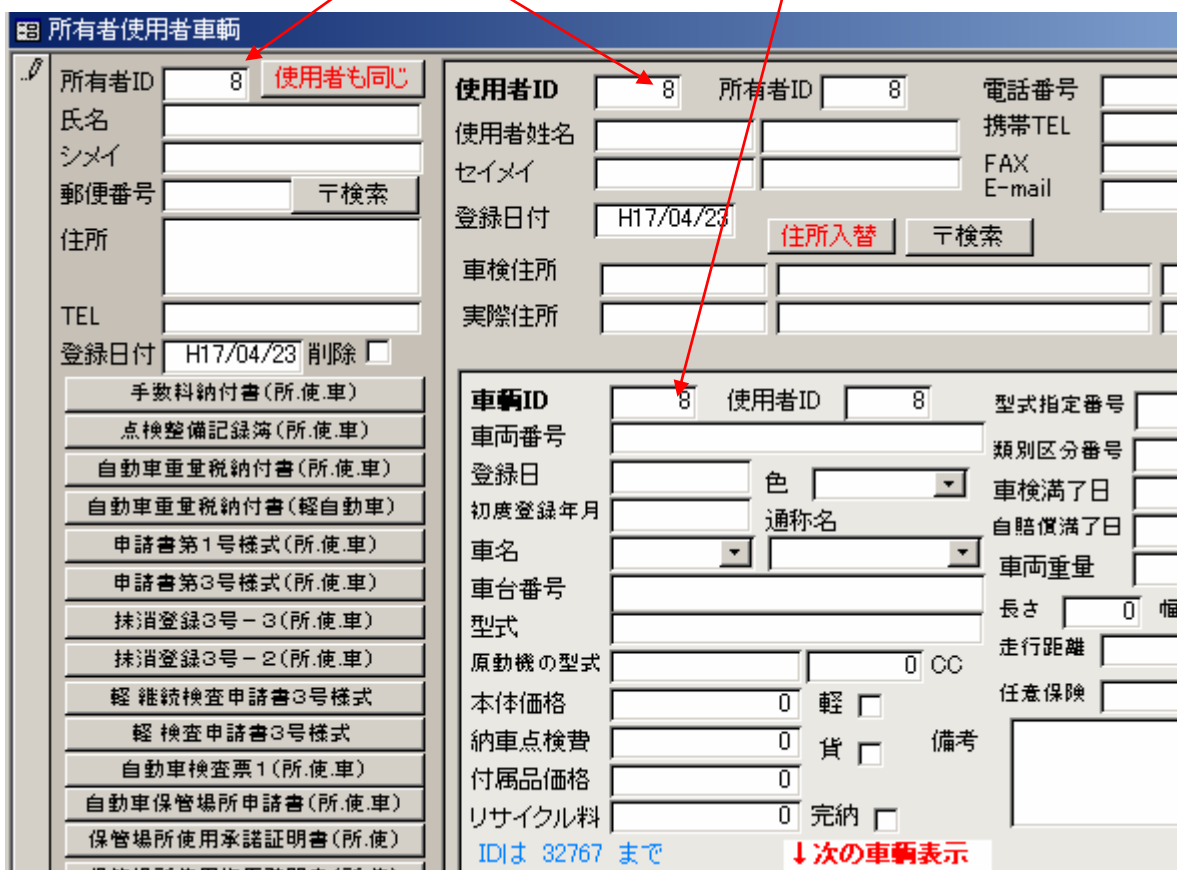

所有者ID 8 使用者も同じ

使用者ID 8 所有者ID 8

氏名
シメイ
郵便番号 検索
住所
TEL
登録日付 H17/04/23 削除

手数料納付書(所.使.車)
点検整備記録簿(所.使.車)
自動車重量税納付書(所.使.車)
自動車重量税納付書(軽自動車)
申請書第1号様式(所.使.車)
申請書第3号様式(所.使.車)
抹消登録3号-3(所.使.車)
抹消登録3号-2(所.使.車)
軽 継続検査申請書3号様式
軽 検査申請書3号様式
自動車検査票1(所.使.車)
自動車保管場所申請書(所.使.車)
保管場所使用承諾証明書(所.使.車)

登録日付 H17/04/23

住所入替 検索

車検住所
実際住所

車両ID 8 使用者ID 8

型式指定番号
類別区分番号
車検満了日
自賠償満了日
車両重量
長さ 0 幅
走行距離
任意保険

車台番号
型式
原動機の型式 0 CC
本体価格 0 軽
納車点検費 0 貨 備考
付属品価格 0
リサイクル料 0 完納

IDは 32767 まで

↓ 次の車輛表示

所有者、使用者、車両一覧表が確認できる

車両の削除
 ▶ 修正 の三角をクリックし
 ▶ 修正 の状態でキーボードの
 削除ボタンを押すと削除される

車両を修正するとき詳細表示される

所有者一覧

所有者	氏名
1	萬代 充
2	(株)オリエンコーポレーシ
3	日産プリンス大阪販売(株)
8	
700	乗客2
701	乗客1

使用者一覧

所有	使用	姓	名	住所
1	1	萬代	充	大阪府高槻市
2	2	萬代	充	大阪府高槻市
3	3	白綾	巧	大阪府大阪市
8	8			
700	700	乗客2		住所
701	701	乗客1		

車両一覧

使用	車輻	車両番号	車名	通称名
修正	4	1	大阪 36 ろ	メルセデスベンツ
修正	2	2	大阪 332 な	ニッサン スカイラ
修正	1	3	大阪 301 ち	クライスラー チェ
修正	1	4	和泉 33 妙	トヨタ アパロン
修正	1	5	和泉 300 み	メルセデスベンツ
修正	2	6		
修正	3	7	なにわ 530 つ	ニッサン マーチ

所有者 氏名

1	萬代
2	(株)オリエン
3	日産プリンス
700	乗客2
701	乗客1

使用者 3 の
所有者は 3

所有 使用 姓 名 住

1	1	萬代	充	大阪
2	2	萬代	充	大阪
3	3	白綾	巧	大阪
700	700	乗客2		住所
701	701	乗客1		

車両番号 3 の
使用者は 3

使用 車輻 車両番号 車

4	1	大阪 36 ろ	メ
2	2	大阪 332 な	ニ
1	3	大阪 301 ち	ク
1	4	和泉 33 妙	ト
1	5	和泉 300 み	メ
2	6		
3	7	なにわ 530 つ	ニ

a ・ 車両の使用者を変更する

の車両一覧の使用者番号を の一覧にある番号を指定（変更）すると
 使用者、所有者が入れ替わる

b ・ 車両の所有者を変更する

の使用者を の一覧にある番号に変更すると
 所有者が変わる

. 車輛新規作成

保有車輛及び顧客所有の車輛情報を作成する

最終番号 + 1 で仮登録される

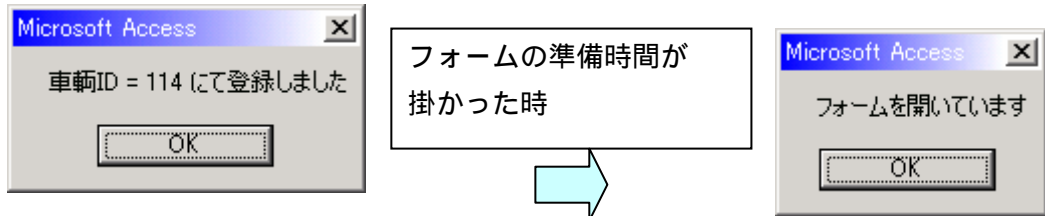

車輛TBL

車輛ID 114 使用者ID 1 型式指定番号

車両番号 類別区分番号

登録日 色 車検満了日 お知らせ済 車検日更新

初度登録年月 通称名 自賠償満了日 車両クリア

車名 車両重量 0

車台番号 長さ 0 幅 0 高さ 0

型式 走行距離 0 Km

原動機の型式 任意保険 お知らせ済 任意更新

本体価格 0

納車点検費 0 備考

付属品価格 0

IDは 32767 まで ↓ 次の車輛表示

レコード: 1 / 1 (フィルタ)



車輜TBL

車輜ID 100 型式指定番号 04605
 車輜番号 大阪34 や 類別区分番号 029
 登録日 H15/08/01 色 ワイン 車検満了日 H17/11/29 お知らせ済 **車検日更新**
 初度登録年月 H2/11/01 通称名 自賠償満了日 **車両クリア**
 車名 トヨタ センチュリー 車両重量 1840
 車台番号 長さ 512 幅 189 高さ 143
 型式 E-VG40 走行距離 0 Km
 原動機の型式 5V 3990 CC 任意保険 お知らせ済 **任意更新**
 本体価格 0 備考
 納車点検費 0
 付属品価格 0
 IDは 32767 まで **↓ 次の車輜表示**
 レコード: 1 / 127

- 車検日更新：車検保険満了日が + 2 年される
- 車両クリア：入力内容が全てクリアされる
- 任意更新：保険満了日が + 1 年される
- 車名：車名 TBL から選択する
TBL になければ入力する
次回登録時は参照可能になる

車輜一覧

車輜一覧フォーム

	所有者	使用者	使用者名	車輜ID	車名	通称名
<input type="button" value="修正"/>	7004	7004	川口自動車(株)	7004		
<input type="button" value="修正"/>	7003	7003	オートショウ	7002		
<input type="button" value="修正"/>	7001	7001	来客1	7001		
<input type="button" value="修正"/>	7000	7000	来客2	7000		
<input type="button" value="修正"/>	7002	7002	(有)カーシェアロキシー	90		
<input type="button" value="修正"/>				45	BMW	318ti
<input type="button" value="修正"/>				37	BMW	Z3
<input type="button" value="修正"/>				3	クライスラー	チェロキー
<input type="button" value="修正"/>				40	シボレー	アストロ
<input type="button" value="修正"/>	48	48	兵頭 博隆	50	スズキ	エスクードノマド
<input type="button" value="修正"/>	64	65	加治屋 貴之	68	スズキ	エブリーV
<input type="button" value="修正"/>	72	72	加治屋 健一	72	スズキ	エブリーV
<input type="button" value="修正"/>	27	27	加治屋 新一	29	スズキ	エブリーV
<input type="button" value="修正"/>	77	77	植西 賢行	77	スズキ	セルボ

修正で
所有使用車輜の明細
が表示される

- 削除の時：不要な車輜はここを選択（黒くなる）
- Delete キーを押すと削除される

・名前で検索

ボタン検索
あ か さ た な は ま や ら わ

所有者-所有-車種	使用者 名前	車両番号	型式	車検満了日	使用者の住所	所有者名	
[車台番号]		型式指定番号	類別区分	初度登録	使用者のTEL		
89-89-90	青木	大阪 78 つ	E-SSEBWF	2007/06/20	大阪府大東市北条	(所) 青木	
詳細表示	請求新規	請求一覧	SSEBWF-	05543	0019	1990/06/01	車検見積
62-63-66	秋月	大阪 583 う	GF-MC11S	2007/03/20	大阪府大東市永野	(所) 秋月	
詳細表示	請求新規	請求一覧	MC11S-	09202	0153	2000/01/01	車検見積
63-64-67	秋月	大阪 583 さ	GF-MC21S	2005/10/29	大阪府大東市永野	(所) 秋月	
詳細表示	請求新規	請求一覧	MC21S-	09203	0169	2000/01/01	車検見積
23-23-23	浅野	大阪 400 て	GA-SS88VN	2005/09/19	大阪府大東市	(所) 浅野	
詳細表示	請求新規	請求一覧	SS88VN-	08240	0012	1996/04/01	車検見積
88-88-94	石橋	大阪 43 ね	V-DE51V	2007/06/19	大阪府大東市諸場	(所) 石橋	
詳細表示	請求新規	請求一覧	DE51V-	6929	083	1992/01/01	車検見積

- あ：よみがなの あ行の人が表示される
- 詳細表示：顧客台帳が表示される
- 車輦の見積書を作成する
- 請求新規：新規請求入力を行う
- 発行日付：本日
- すでに作成済み、空白で作成なら
- 警告表示されるので請求一覧をクリック

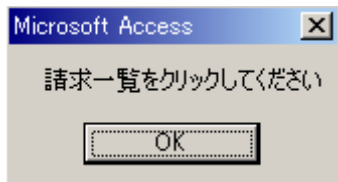

請求一覧：入力済みの一覧が表示される

請求一覧フォーム

ID	使用者	請求日	作成年月日	入金日	請求金額計	車輦
110	166	<input type="checkbox"/>	H16/06/03	<input type="checkbox"/>	0	1661

請求修正

請求修正：修正を行う

・ 車輛見積もり

ID	氏名	フリガナ	生年月日	勤務先	TEL	携帯	見積年月日	HT6/04/28	本体価格	90000	消費税	
6	清田	たかた							車検整備・納車送料	10000	5%	
購入者	〒 5670891	住所	大阪府大阪市水尾		住所→〒	〒→住所			車両本体課税計算額	100000	5000	
名義人	氏名 清田	フリガナ たかた			名義人も同じ				特別仕様価格	22	1.1	
	〒 5670891	住所	大阪府大阪市水尾		住所→〒	〒→住所			付属品価格	0	0	
											1756.3	
諸費用ID	6	購買者	6						特別仕定費用等	102730		登録済
手続代行費用等		預り仕定費用等							消費税合計	6757.4		183
検査金持届出	35000	取得税	0						下取り価格	0		代替印
自動車重量課税	0	自動車税	32900						リサイクル	500		再計算
公正証書作成	60	重量税	37800						値引き	275		見積印
行政書士料	60	自動車保険	28530						お支払い合計額	244,860		備考
車庫証明	6	検査登録届出	800						特別割引※35230- オイル交換サービス、その他現行対応 支払総額 ¥ 229000-)			
ローン取扱	0	車庫証明	2700									
下取車検手続	0	下取車検手続	0									
過給機	0	預かり合計	102730									
手続代行合計	36126											
見積車種	99	使用者	183	清田 大輔								
車名	ホンダ	本体価格	90000									
型式	E-CB5	納車送料	10000									
車台番号	CB5-11	付属品価格	0									
車両番号	大阪501 め	車検修正	車検一括									
リサイクル	500	未納										
色	緑	車検新車作成										
初度登録	HS/01/01	1990	OC	1360	kg							
車検満了日	HT6/05/18											
登録日	HT6/05/19											
走行距離	0 Km											
査定ID	23	車台番号										
購入者	6	登録番号										
査定日		車検期限										
査定価格	60	車検期間										
査定価格に含める自動車種別	0	所有者名										
下取車名	dfsdf	ローン金										
年式		残債額	0									
型式												
OC	2000											
自動車税	36200											
リサイクル	1000											
合計	0											
下取事後処理方法												
特約ID	43											
購入者	6	金額										
品名1	222		22									
品名2			0									
品名3			0									
品名4			0									
品名5			0									
品名6			0									
品名7			0									
特別仕様合計			22									
必要書類ID	6											
購入者	6											
委任状	5											
印鑑証明書	1											
保証人印鑑証明書	2											
住民票	3											
保管場所自認証	4											
車庫使用承諾書	5											
下取車所有者印鑑証	6											
下取車納税証明書	7											
親権者戸籍謄本	8											
親権者印鑑証明書	9											
クレジットID	6											
購入者	6											
お支払日												
実質年率	0%											
支払開始												
支払終了												
支払回数	22											
第1回目額												
第2回目以降額												
ボーナス加算	0											
ボーナス回数												
ボーナス月1	0											
ボーナス月2	0											

見積年月日：自動車税の算定月

車輛：車輛登録で登録済みの番号を指定

顧客登録：この見積もりが登録される

顧客番号は空きを自動で探し表示される

車輛番号も付け替える

見積書印刷：見積書エクセルヘデータを引継印刷される

部品なしの場合 品名1を空白入力

自動車税：見積年月日から算定

重量税：車輛重量から算定

査定なしの場合 車名を空白入力

下取査定

自動車税計算 追加 (2005/02/01)

リサイクル料 追加 (2005/02/01)

再計算ボタン

下取査定合計算出

査定ID	38	車台番号	
購入者	23	登録番号	
査定日		車検期限	
査定価格	52,000	車検期間	
査定価格に含まれる自賠責料	0	所有者名	
下取車名		ローン会	
年式		残債額	0
型式			
CC			
自動車税	20,000	<input checked="" type="checkbox"/> 完納	<input checked="" type="checkbox"/> 本体に含む
リサイクル	1,000	<input type="checkbox"/> 未納	<input type="checkbox"/> 別立
合計			
下取残債処理方法			

本体価格：52,000 円
 自動車税：20,000 円
 リサイクル料：1,000 円
 を例に

チェック有り：完納(納めている)
 チェック有り：本体の査定額に含む

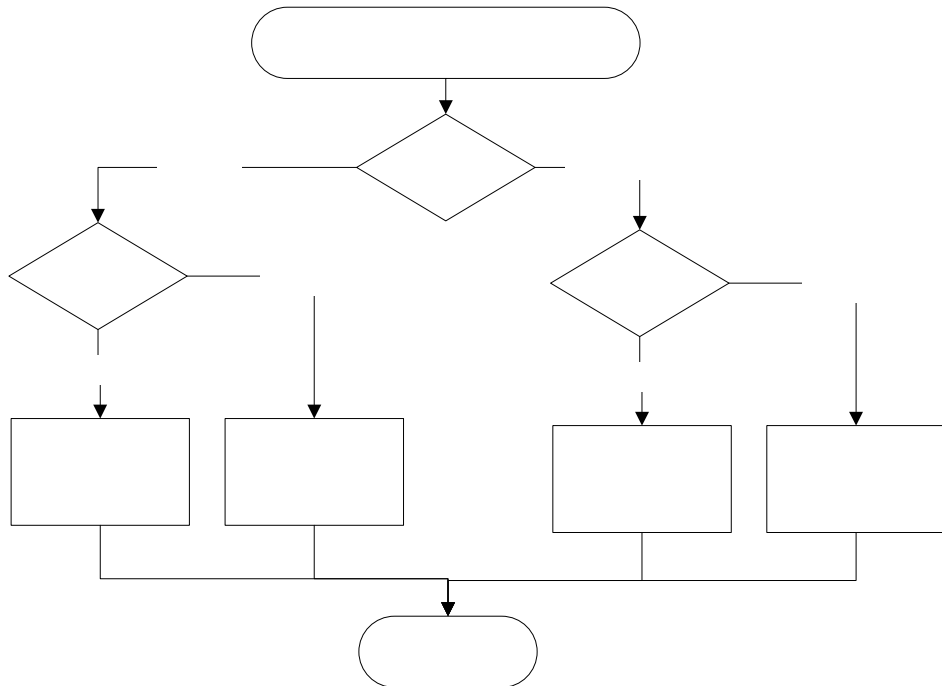
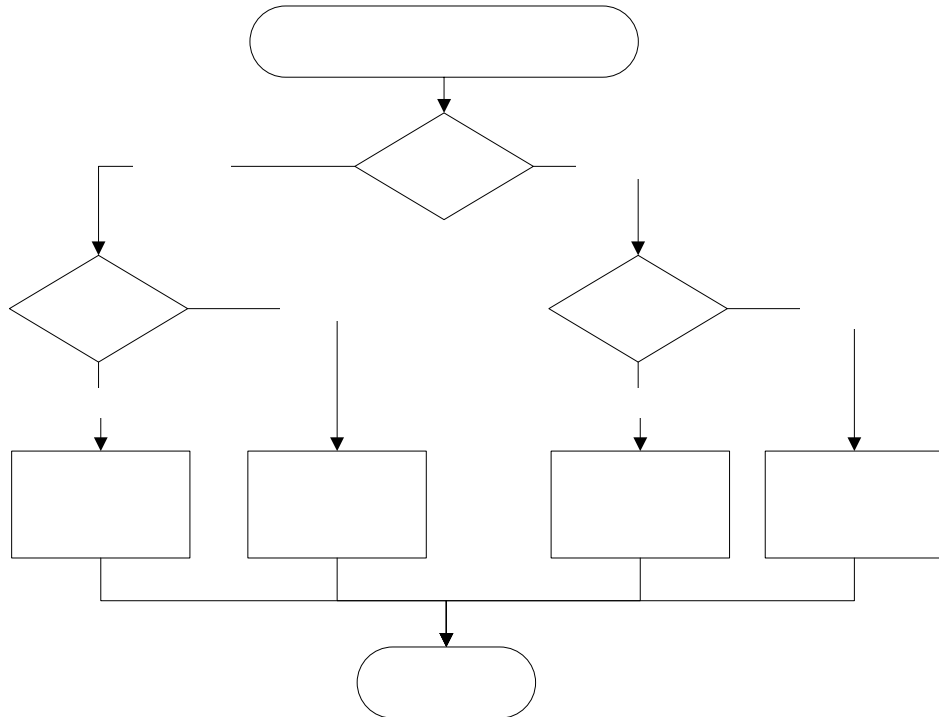

・見積もり名前で検索

見積りの かな名で検索表示される

詳細表示：見積もりが表示される



この見積もりを印刷したデータが表示される

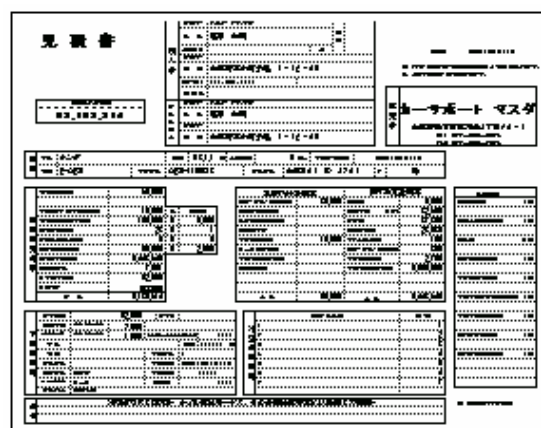

. 請求

請求ID: 4 車種: 6 使用者: 2 氏名: 廣代 亮 住所1: 大阪府寝屋川市 住所2: 同北中町27-14

重量税: 0 自賠責保険: 0 車検印紙: 0 自動車税: 43

請求済: H17/04/21 入金済: 請求先区分: 個人向け

部品金額計: ¥355,200 消費税: ¥17,760 請求金額計: ¥372,960 前受金: 1,000

ID	品名	定価	単価	数量	金額	工賃	課税
0	ATF(WAKO'S H-S)		1500	222	¥355,200	0	

金額計: ¥355,200

右側パネル: 車種ID: 6 使用者ID: 2 型式: 色: 車検: 初年度登録年月: 通称名: 車名: 車台番号: 型式: 原動機の型式: 000 本体価格: 0 軽: 納車点検費: 0 貸: 備考: 付属品価格: 0 リサイクル料: 0 充納: IC: 00767 まで ↓ 次の車両表示

姓名、郵便番号、住所 1

住所 2 : 打ち換え可

入金された場合チェック

入力件数は 60 件まで (印刷レイアウトの制限のため)

品名一覧から選択

単価が自動でセットされる

品名、単価は打ち換え可能

品名、単価が一覧にない場合追加

次回から参照できる

請求金額計

消費税計算----システム T B L の消費税率参照している

請求金額計 = 請求金額計 W + 重量税額 + 自賠責保険額 + 印紙額 + 消費税

+ リサイクル料 - 値引き (2005/01/21 追加)

+ 自動車税 - 前受金 (2005/04/21 追加)

(フォームのフォーカス取得、喪失のイベント発生で計算する。又は再計算ボタン)

・各種帳票

帳票ボタンをクリックすると

所有者、使用者、車輛情報がエクセルへ渡され、印刷イメージに編集される
印刷と同時に保存フォルダへ移される

関する覚書

内容を打変場合
このボタンをクリック

印刷

内容の変更は打変ボタンをクリックすれば
変更可能なシートに切り替わる
印刷は印刷ボタンをクリック

エクセルの  ボタンは使用できない

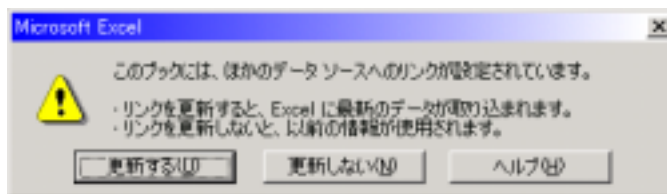

このメッセージを出さなくするには

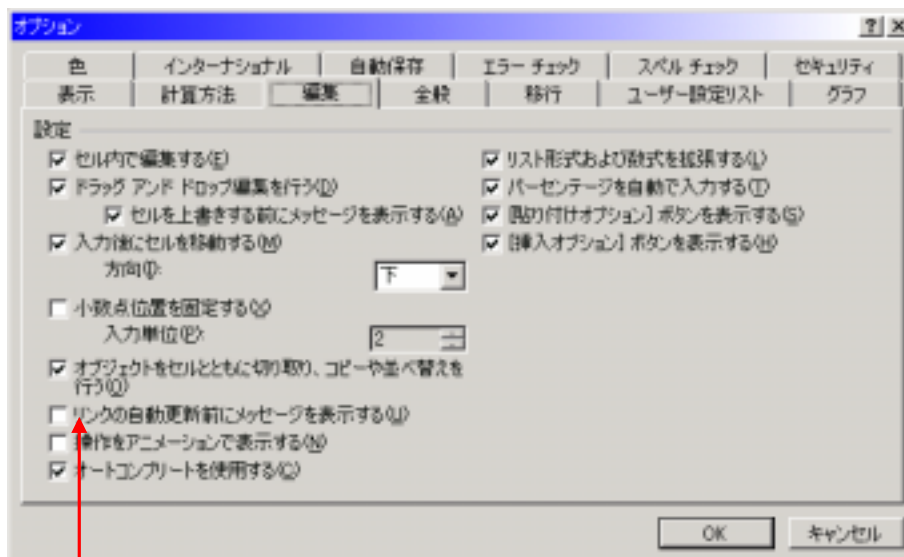

リンクの自動更新前にメッセージを表示の をはずすと
確認メッセージはこない

譲渡証明書と申請書第1号の関係図

B	C	D	E	F
譲渡証明書				
(赤も打交場合 ボタンをクリック) 印刷	次の自動車を譲渡したことを証明する			
	車名	型式	車台番号	
	ニッサン	Q-KUGC22	KUGC22	
上段へ表示 下段へ表示 申請書1号 (打交後可読)	譲渡年月日	譲渡人及び譲受人の氏名または名称及び住所		
		大阪府枚方市		
		増田		
		住所		
		氏名		

B	C
	=[譲渡証明書.xls]打交用!\$E\$12
=[譲渡証明書.xls]打交用!\$E\$11	
	=[譲渡証明書.xls]打交用!\$E\$12
=[譲渡証明書.xls]打交用!\$E\$11	

F	G
	=[譲渡証明書.xls]打交用!\$E\$10
=[譲渡証明書.xls]打交用!\$E\$9	
	=F:YmasudaY仕入販売修理帳票Y所在地.xls]所在地!\$A\$1
=F:YmasudaY仕入販売修理帳票Y所在地.xls]所在地!\$A\$2	

受験者 住所

受験者 氏名

申請人 (新所有者・現所有者) 氏名又は名称 住所 (使用者) 氏名又は名称 住所	(旧所有者) 氏名又は名称 住所 申請代理人 氏名 住所 受験者 氏名又は名称 住所
---	--

住所コードを検索する <http://www.aira.or.jp/> から



住所データ閲覧

このサービスは「住所表記入力」により、住所データ住所コード、住所表記、郵便番号で閲覧できます。

ブックマークに登録される場合は必ず「<http://www.aira.or.jp/>」をご登録下さい。このページをブックマーク登録されましてもご利用いただくことは出来ませんのでご留意ください。

住所表記から住所データを引く

- 都道府県名から住所表記を入力してください。対象の住所コードが1件になるとき、住所データを表示します。(対象が複数の場合エラーとなります)
- 住所表記の入力は、「漢字」又は「カタカナ」で検索することができます。(「東京都子ユウオウク・・・」のような漢字混じりでの入力はエラーとなります)ただし、「カタカナ」入力する場合、小文字は使用できません。(「トウキョウト・・・」は、「トウキョウト・・・」と入力します)

住所表記を入力

住所を入力

クリック

住所表記を入力

大阪府寝屋川市 河北中町27-14 |

住所データ検索結果

住所表記での検索 入力住所:[大阪府寝屋川市河北中町27-14]

検索結果:[1件]

各住所表記は「都道府県」「市郡区」「町村」「小字」が「:」で区切られて表示されています。

住所コード	住所表記	〒1	〒2	〒3	〒4
275151355	大阪府:寝屋川市:河北中町: オオサカフ:ネヤガワシ:カワキタナカマチ:	00-00	-	-	-

・各種テーブル

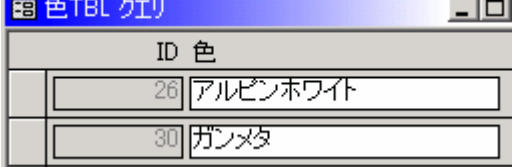
品名一覧	 <table border="1"> <thead> <tr> <th>品名</th> <th>単価</th> </tr> </thead> <tbody> <tr> <td>A/Cガス R12</td> <td>5000</td> </tr> <tr> <td>A/CコントロールBOX</td> <td>25000</td> </tr> <tr> <td>A/Cリサイクル</td> <td>12000</td> </tr> </tbody> </table>	品名	単価	A/Cガス R12	5000	A/CコントロールBOX	25000	A/Cリサイクル	12000												
品名	単価																				
A/Cガス R12	5000																				
A/CコントロールBOX	25000																				
A/Cリサイクル	12000																				
システム値	 <p>ID: 1 消費税: 5 %</p>																				
自賠責保険料	 <table border="1"> <thead> <tr> <th>ID</th> <th>額</th> <th>自賠責保険料 力月</th> </tr> </thead> <tbody> <tr> <td>1</td> <td>6090</td> <td>自家用乗用車 1カ月</td> </tr> <tr> <td>2</td> <td>8000</td> <td>自家用乗用車 3カ月</td> </tr> <tr> <td>3</td> <td>16560</td> <td>自家用乗用車 12カ月</td> </tr> </tbody> </table>	ID	額	自賠責保険料 力月	1	6090	自家用乗用車 1カ月	2	8000	自家用乗用車 3カ月	3	16560	自家用乗用車 12カ月								
ID	額	自賠責保険料 力月																			
1	6090	自家用乗用車 1カ月																			
2	8000	自家用乗用車 3カ月																			
3	16560	自家用乗用車 12カ月																			
自動車月割り納税額	 <table border="1"> <thead> <tr> <th>ID</th> <th>排気量</th> <th>年額</th> <th>4月</th> <th>5月</th> </tr> </thead> <tbody> <tr> <td>1</td> <td>1000 cc</td> <td>29500</td> <td>27000</td> <td>24500</td> </tr> <tr> <td>2</td> <td>1500 cc</td> <td>34500</td> <td>31600</td> <td>28700</td> </tr> <tr> <td>3</td> <td>2000 cc</td> <td>39500</td> <td>36200</td> <td>32900</td> </tr> </tbody> </table>	ID	排気量	年額	4月	5月	1	1000 cc	29500	27000	24500	2	1500 cc	34500	31600	28700	3	2000 cc	39500	36200	32900
ID	排気量	年額	4月	5月																	
1	1000 cc	29500	27000	24500																	
2	1500 cc	34500	31600	28700																	
3	2000 cc	39500	36200	32900																	
重量税	 <table border="1"> <thead> <tr> <th>ID</th> <th>重量始</th> <th>重量終</th> <th>金額</th> </tr> </thead> <tbody> <tr> <td>1</td> <td>500</td> <td>1000</td> <td>25200</td> </tr> <tr> <td>2</td> <td>1001</td> <td>1500</td> <td>37800</td> </tr> <tr> <td>3</td> <td>1501</td> <td>2000</td> <td>50400</td> </tr> </tbody> </table>	ID	重量始	重量終	金額	1	500	1000	25200	2	1001	1500	37800	3	1501	2000	50400				
ID	重量始	重量終	金額																		
1	500	1000	25200																		
2	1001	1500	37800																		
3	1501	2000	50400																		
車検印紙	 <table border="1"> <thead> <tr> <th>ID</th> <th>額</th> <th>車検印紙</th> </tr> </thead> <tbody> <tr> <td>1</td> <td>1400</td> <td>車検印紙</td> </tr> <tr> <td>2</td> <td>1800</td> <td>車検印紙 <input checked="" type="checkbox"/> ひらがなで入力します</td> </tr> </tbody> </table>	ID	額	車検印紙	1	1400	車検印紙	2	1800	車検印紙 <input checked="" type="checkbox"/> ひらがなで入力します											
ID	額	車検印紙																			
1	1400	車検印紙																			
2	1800	車検印紙 <input checked="" type="checkbox"/> ひらがなで入力します																			
車名一覧	 <table border="1"> <thead> <tr> <th>ID</th> <th>車名</th> </tr> </thead> <tbody> <tr> <td>21</td> <td>BMW</td> </tr> <tr> <td>20</td> <td>アウディ</td> </tr> </tbody> </table>	ID	車名	21	BMW	20	アウディ														
ID	車名																				
21	BMW																				
20	アウディ																				
通称名一覧	 <table border="1"> <thead> <tr> <th>ID</th> <th>車名</th> </tr> </thead> <tbody> <tr> <td>19</td> <td>230E</td> </tr> <tr> <td>14</td> <td>240GL W</td> </tr> </tbody> </table>	ID	車名	19	230E	14	240GL W														
ID	車名																				
19	230E																				
14	240GL W																				
色一覧	 <table border="1"> <thead> <tr> <th>ID</th> <th>色</th> </tr> </thead> <tbody> <tr> <td>26</td> <td>アルピンホワイト</td> </tr> <tr> <td>30</td> <td>ガンメタ</td> </tr> </tbody> </table>	ID	色	26	アルピンホワイト	30	ガンメタ														
ID	色																				
26	アルピンホワイト																				
30	ガンメタ																				